

PROJETO MAIS AÇÃO CIDADANIA

O melhor está por vir. Acredite! ✿

SETEMBRO/2023

Instituto Diversidade, Gênero e Educação

CNPJ: 21.322.290/0001-60

Rua Silveira Lobo, nº 32, Casa Forte, Recife/PE, CEP: 52.061-030

E-mail: contato.idge@gmail.com / Fone: (81) 98882-8744

1. IDENTIFICAÇÃO DA ENTIDADE

Nome da Instituição Proponente: **Instituto Diversidade, Gênero e Educação**

Sigla: **IDGE**

CNPJ: **21.322.290/0001-60**

Endereço: **Rua Silveira Lobo, nº 32, Casa Forte, Recife/PE, CEP: 52.061-030**

Nome da Responsável pela Instituição: **Sandra Dayse de Albuquerque Ugiette**

CPF da Responsável pela Instituição: **377.617.814-00**

RG/órgão expedidor da Responsável pela Instituição: **2.319.132 SSP/PE**

Cargo/função da Responsável pela Instituição: **Diretora Geral**

Nº de telefone celular (com DDD): **(81) 98882-8744 / (81) 99813-6275**

Endereço eletrônico da Responsável pela Instituição: **sandraugiette@gmail.com**

2. IDENTIFICAÇÃO DO PROJETO

Título do Projeto	Prazo
PROJETO MAIS AÇÃO CIDADANIA	12 meses

3. APRESENTAÇÃO INSTITUCIONAL

Fundado no dia 15 de outubro de 2014, o Instituto Diversidade, Gênero e Educação (IDGE) nasceu com a missão de apoiar o planejamento, a execução e o monitoramento de políticas públicas reparadoras das

desigualdades de gênero, raça/etnia, orientação sexual, deficiência, classe social, geração, entre outras.

A iniciativa recebeu apoio de pedagogas, jornalistas, advogadas, assistentes sociais e psicólogas que já atuavam na perspectiva do enfrentamento das desigualdades sociais, e que hoje, ou fazem parte do quadro diretor do IDGE, ou atuam como colaboradoras, coordenando os projetos sociais executados pelo Instituto ao longo dos seis últimos anos.

3

3.1 Áreas de atuação

Dessa forma, o IDGE atua nas seguintes áreas definidas em seu Estatuto:

- Defesa e enfrentamento de qualquer violação dos direitos humanos;
- Defesa dos direitos individuais, coletivos, difusos e homogêneos garantidos pela Constituição Federal;
- Defesa do direito a uma educação inclusiva, não sexista e não homofóbica;
- Apoio e realização de atividades educativas de caráter formal, informal e tecnológica;
- Apoio à implantação de políticas públicas voltadas à educação infantojuvenil;
- Promoção de direitos e atendimento aos segmentos da sociedade em situação de vulnerabilidade social e econômica, tais como: mulheres, pessoas idosas, homossexuais, com deficiência, crianças, adolescentes, jovens, populações negras e quilombolas, indígenas, entre outros;
- Atendimento às pessoas usuárias de drogas lícitas e ilícitas e seus familiares;
- Gestão de serviços especializados de abrigo de pessoas em situação de violência ou vulnerabilidade social;
- Defesa, preservação e conservação do meio ambiente;
- Promoção do desenvolvimento econômico e socioambiental e inclusivo e o estímulo à manutenção de cidades criativas e inovadoras;
- Desenvolvimento de ações de mobilização e organização comunitária, bem como incentivo à melhoria da infraestrutura das comunidades

Instituto Diversidade, Gênero e Educação

CNPJ: 21.322.290/0001-60

Rua Silveira Lobo, nº 32, Casa Forte, Recife/PE, CEP: 52.061-030

E-mail: contato.idge@gmail.com / Fone: (81) 98882-8744

- com foco em ações de educação ambiental, sanitária e patrimonial; reassentamento; geração de trabalho e renda e novos negócios;
- Geração e adaptação de soluções técnicas e tecnológicas alternativas ou tradicionais para solucionar demandas sociais e ambientais;
 - Fomento e promoção do turismo e da cultura;
 - Incentivo à produção literária e artística;
 - Consolidação e fortalecimento de arranjos produtivos e culturais locais e regionais, tanto inovadores quanto de comunidades tradicionais e populares, bem como o fomento a ações da economia solidária, economia da cultura e criativa;
 - Elaborar, editar e distribuir produtos e serviços educacionais – presenciais ou *online* –, tecnológicos, culturais e científicos, a exemplo de programas de rádio, feiras, cursos, seminários, palestras, publicações, livros, vídeos, exposições, jornais, revistas, boletins, teses, cartilhas, livros e revistas científicas, entre outros;
 - Promover capacitações e oficinas nos campos da arte, da música e da cultura;
 - Planejar, gerenciar e realizar eventos e atividades culturais;
 - Experimentação, não lucrativa, de novos modelos socioeconômicos produtivos e de sistemas alternativos de produção, comércio, emprego e crédito, incluindo estímulo ao mercado de trocas, à criação e à utilização de moedas sociais;
 - Formulação, implementação, avaliação e monitoramento de políticas públicas e o desenvolvimento institucional de entidades do terceiro setor, de empresas e de órgãos do Poder Público;
 - Promoção de estudos e pesquisas, desenvolvimento de tecnologias alternativas, produção e divulgação de informações e conhecimentos técnicos e científicos e, ainda, a sistematização de resultados, que digam respeito às atividades mencionadas acima.

3.2 Projetos Executados ou em Desenvolvimento

A seguir, encontram-se detalhados os principais projetos executados ou que estão sendo desenvolvidos pela Instituição desde a sua fundação até a presente data.

LINHA DE ATUAÇÃO	OBJETO DO CONTRATO	CONTRATANTE	PERÍODO
Esporte	Festival de Integração Regional Poliesportivo na Região Metropolitana do Recife	Instituto Travessia	Jan a Dez/2021
	Ação Cidadania	Prefeitura do Cabo de Santo Agostinho	Jun/2022 até a presente data
Proteção Social	Acolhimento de crianças, adolescentes, adultos e idosos da cidade do Recife ameaçados de morte	Prefeitura do Recife	Set/2015 a Mar/2021
	Gestão de unidades de atendimento a pessoas usuárias de drogas, por meio do Programa Atitude	Instituto Ensinar de Desenvolvimento Social (IEDES)	Nov/2015 a Jul/2018
Gênero e Feminismo	Curso de formação social e política "Gênero, juventude, direitos e sexualidade" para 100 jovens da comunidade Olho D'Água, em Nova Descoberta	Associação Nacional de Desenvolvimento Humano e Social (ANDHUS)	Jan/2015
	Formação Sociopolítica para 100 mulheres da cidade do Recife	Secretaria da Mulher do Recife	Mai/2015
	Formação Sociopolítica para 600 mulheres artesãs e empreendedoras das 06 (seis) RPAs da cidade do Recife, nas áreas de gênero, raça, diversidade	Instituto Ensinar de Desenvolvimento Social (IEDES)	Set/2015 a Fev/2016

Instituto Diversidade, Gênero e Educação

CNPJ: 21.322.290/0001-60

Rua Silveira Lobo, nº 32, Casa Forte, Recife/PE, CEP: 52.061-030

E-mail: contato.idge@gmail.com / Fone: (81) 98882-8744

	sexual e mulheres com deficiência		
	Formação Sociopolítica para 60 (sessenta) Mulheres Costureiras da Comunidade Cachoeira Seca, em Caruaru/PE	Secretaria da Mulher de Pernambuco	Nov/2015 a Abr/2016
	Seminário Sociopedagógico direcionado a professores, educadores sociais, famílias, conselheiros e agentes públicos, com o seguinte tema: gênero, preconceito, direitos humanos e sexualidade na infância e adolescência	Secretaria Executiva Municipal de Educação dos Palmares	Jun/2016
	Prestação de serviços de Capacitação e apoio logístico para a realização de Cursos de Gestão Produtiva e econômica com ênfase em Artesanato e de Gestão Produtiva e Econômica com ênfase em beneficiamento de Pescado, relacionado ao Projeto Chapéu de Palha Mulher da Pesca Artesanal 2016	Secretaria da Mulher de Pernambuco	Ago a Dez/2016
	Facilitação do Seminário de Avaliação dos 10 Anos do Programa Chapéu de Palha Mulher	Centro das Mulheres do Cabo	Nov/2016

Instituto Diversidade, Gênero e Educação

CNPJ: 21.322.290/0001-60

Rua Silveira Lobo, nº 32, Casa Forte, Recife/PE, CEP: 52.061-030

E-mail: contato.idge@gmail.com / Fone: (81) 98882-8744

	Prestação de serviços de capacitação e apoio logístico previstos no Projeto de Formação de Rede de Agentes de Políticas Públicas para Mulheres Rurais do Estado de Pernambuco, em 2017, no âmbito do Programa Chapéu de Palha da Fruticultura Irrigada	Secretaria da Mulher de Pernambuco	Jul a Set/2017
	Prestação de serviços de capacitação e apoio logístico previstos no Projeto de Formação de Rede de Agentes de Políticas Públicas para Mulheres Rurais do Estado de Pernambuco, em 2017, no âmbito do Programa Chapéu de Palha da Pesca Artesanal	Secretaria da Mulher de Pernambuco	Nov a Dez/2017
	Prestação de serviços de capacitação e apoio logístico previstos no Projeto de Formação de Rede de Agentes de Políticas Públicas para Mulheres Rurais do Estado de Pernambuco, em 2018, no âmbito do Programa Chapéu de Palha da Pesca Artesanal	Secretaria da Mulher de Pernambuco	Ago a Nov/2018
	Prestação de serviços de capacitação e apoio logístico previstos no Projeto de Formação de	Secretaria da Mulher de Pernambuco	Jul a Set/2019

Instituto Diversidade, Gênero e Educação

CNPJ: 21.322.290/0001-60

Rua Silveira Lobo, nº 32, Casa Forte, Recife/PE, CEP: 52.061-030

E-mail: contato.idge@gmail.com / Fone: (81) 98882-8744

	<p>Rede de Agentes de Políticas Públicas para Mulheres Rurais do Estado de Pernambuco, em 2017, no âmbito do Programa Chapéu de Palha da Fruticultura Irrigada</p>		
	<p>Prestação de serviços de capacitação e apoio logístico previstos no Projeto de Formação de Rede de Agentes de Políticas Públicas para Mulheres Rurais do Estado de Pernambuco, em 2018, no âmbito do Programa Chapéu de Palha da Pesca Artesanal</p>	<p>Secretaria da Mulher de Pernambuco</p>	<p>Ago a Nov/2019</p>
Educação	<p>Sistematização do Plano Municipal de Educação de Camaragibe durante a VIII COMEC</p>	<p>Instituto Ensinar de Desenvolvimento Social (IEDES)</p>	<p>Jun/2015</p>
	<p>Capacitação de 60 (sessenta) técnicos da Secretaria de Educação do Ipojuca para o desenvolvimento de estratégias de operacionalização do Plano Municipal de Educação – PME 2015-2025.</p>	<p>ECART Projetos e Gestão LTDA ME</p>	<p>Out/2015</p>
	<p>Prestação de serviços na área de eventos, para estruturação de parte do CLISERTAO ESCOLA, oferecendo palestras,</p>	<p>UPE Campus Petrolina-PE</p>	<p>Abr e Mai/2017</p>

Instituto Diversidade, Gênero e Educação

CNPJ: 21.322.290/0001-60

Rua Silveira Lobo, nº 32, Casa Forte, Recife/PE, CEP: 52.061-030

E-mail: contato.idge@gmail.com / Fone: (81) 98882-8744

	atividades culturais e/ou de turismo pedagógico durante a realização do CLISERTAO ESCOLA		
Planejamento Urbano e Meio Ambiente	Prestação de serviços de organização, estruturação e montagem para a 6ª Conferência Municipal das Cidades	Secretaria Municipal de Planejamento e Meio Ambiente do Município do Cabo de Santo Agostinho	Jul/2016
	Realização de oficinas educativas com trabalhadores (as) rurais, voltados às ações de meio ambiente, no Programa Estadual de Combate à Desertificação e Mitigação dos Efeitos da Seca – PAE/PE – Projeto Implantação de Módulos de Manejo Sustentável da Agrobiodiversidade para o Combate à Desertificação no Seminário Pernambucano	Secretaria Estadual de Meio Ambiente e Sustentabilidade de Pernambuco	Ago a Dez/2016
Saúde	Capacitações destinadas aos profissionais de saúde no atendimento aos usuários do SUS no município de Jaboatão dos Guararapes	Secretaria Executiva de Promoção da Saúde do Município do Jaboatão dos Guararapes	Ago/2016
	Efetivação das ações do Projeto de Fortalecimento dos Organismos Municipais de Políticas públicas para as Mulheres	Secretaria da Mulher de Pernambuco	Jun/2016 a Abr/2017

Instituto Diversidade, Gênero e Educação

CNPJ: 21.322.290/0001-60

Rua Silveira Lobo, nº 32, Casa Forte, Recife/PE, CEP: 52.061-030

E-mail: contato.idge@gmail.com / Fone: (81) 98882-8744

	para implementação da Política Estadual de Atenção Integral às Pessoas com Doença Falciforme e outras Hemoglobinopatias do Estado de Pernambuco, que contribuam para a realização das ações voltadas à promoção da Doença Falciforme no Estado de Pernambuco		
	Prestação de serviços de Organização, Estruturação e Montagem da 1ª. Conferência Municipal de Saúde das Mulheres do Cabo de Santo Agostinho	Prefeitura Municipal do Cabo de Santo Agostinho	Jun/2017
Previdência Social	Prestação de serviço de organização, estruturação, montagem e registro da 6ª. Conferência Municipal de Previdência do Cabo de Santo Agostinho	CaboPrev/ Prefeitura Municipal do Cabo de Santo Agostinho	Set/2016
Organização de eventos	Serviços de realização do evento " Somos Coop 1º Intercâmbio de Jornalistas "	Serviço Nacional de Aprendizagem do Cooperativismo no Estado de Pernambuco (SESCOOP/PE)	Nov/2016
Pessoa com Deficiência	Capacitação dos membros do Conselho de Direitos da Pessoa com Deficiência do Estado de	Secretaria Estadual da Mulher e da Diversidade	Set a Dez/2017

Instituto Diversidade, Gênero e Educação

CNPJ: 21.322.290/0001-60

Rua Silveira Lobo, nº 32, Casa Forte, Recife/PE, CEP: 52.061-030

E-mail: contato.idge@gmail.com / Fone: (81) 98882-8744

	Alagoas e elaboração do Plano Estadual de Políticas Públicas para Pessoas com Deficiência do Estado de Alagoas	Humana de Alagoas	
--	----------------------------------------------------------------------------------------------------------------	-------------------	--

3.3 Gestão Institucional

Do ponto de vista da gestão institucional, o Instituto Diversidade, Gênero e Educação (IDGE) é uma associação sem fins lucrativos, com sede no seguinte endereço: Av. Fagundes Varela, 110, Loja 107, CXPST 119, Jardim Atlântico, cidade de Olinda, no Estado de Pernambuco; e escritório de execução de projetos na Rua Rui Barbosa, nº 66, Casa 105, Jardim Primavera, Camaragibe-PE. A instituição possui uma estrutura ágil, flexível e experiente, contando com um quadro de associados e colaboradores qualificados.

Para execução da gestão administrativa e financeira da instituição, o IDGE conta com uma equipe de colaboradores composta por 08 (oito) profissionais, seguindo a estrutura abaixo apresentada:

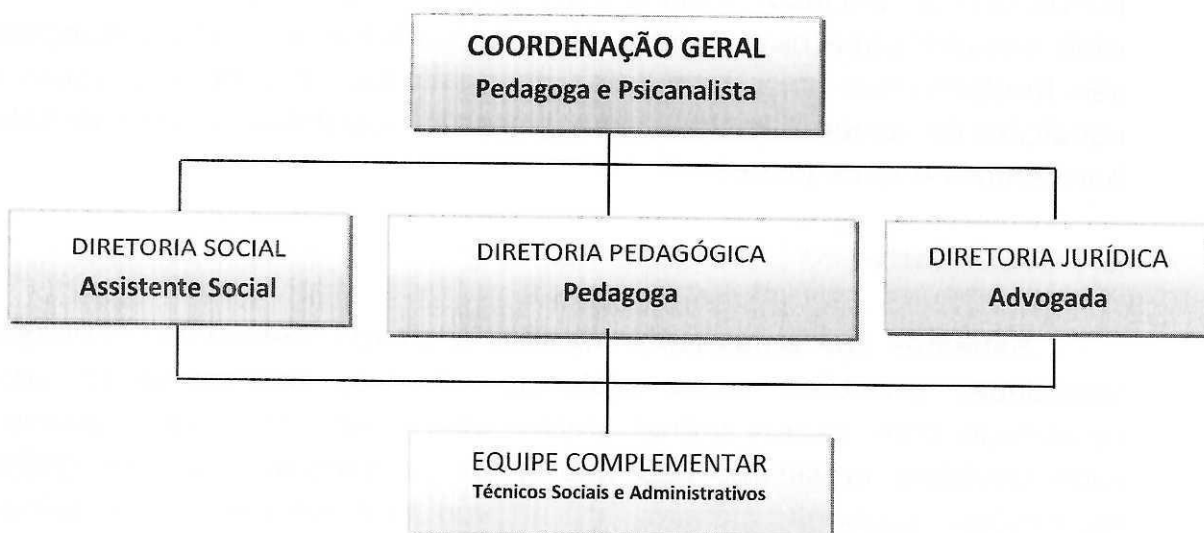

4. SOBRE A ESTAÇÃO CIDADANIA

A **Estação Cidadania do Cabo de Santo agostinho** é um centro de atividades unificadas que tem gestão compartilhada entre a prefeitura, a comunidade e as entidades locais por meio de um grupo gestor tripartite formalmente constituído, e concentra em seu território de vivência uma gama de linguagens que promovem atividades de formação: socioassistencial e educativas, qualificação profissional e mercadológica, inclusão digital, práticas esportivas, culturais e de lazer.

12

Localizada na comunidade de Garapú, a praça atende em seu em torno comunidades em condições de risco e de vulnerabilidade social, além de atrair públicos de outros bairros. Desta forma, estabelece uma conexão entre atores e agentes, bens e serviços, grupos, instituições e entidades de desenvolvimento comunitário que estabelece uma rede de integração das políticas públicas e seu desenvolvimento econômico e social.

5. O PROJETO JOGANDO ABERTO

O **PROJETO MAIS AÇÃO CIDADANIA** tem como iniciativa potencializar as ações da **Estação Cidadania**, oferecendo um serviço preventivo de qualidade técnica e profissional adequada de acordo com os mais variados públicos atendidos. O projeto entendendo que esses aspectos são fundamentais para a melhoria da qualidade de vida de pessoas em condições de vulnerabilidade e/ou risco social, possibilitando uma sociedade harmoniosa e mais justa.

5.1 Justificativa

Sabemos que atualmente grandes e graves problemas circundam a sociedade, questões como violência, drogas, miserabilidade social, ociosidade entre tantos outros afetam diretamente crianças e jovens de todo território brasileiro, isso não é só de exclusividade das grandes metrópoles, pequenas cidades, até mesmo as áreas rurais vêm sofrendo cada vez mais com a falta de incentivo em programas e projetos.

O **Projeto Mais Ação Cidadania**, traz uma linguagem artística, cultural e esportiva, um verdadeiro leque de possibilidades que contemplam

alguns dos principais pilares da nossa sociedade como educação e desenvolvimento social. O projeto visa minimizar estes aspectos negativos utilizando os mais diversificados meios de atividades sociais, corporal e artístico com oficinas de: lutas, esportes individuais, esportes coletivos, arte/cultura e artesanato.

Acreditamos que através desses esportes unificados, o incentivo à educação, à arte e à produção cultural, o projeto contribuirá de maneira relevante para o enfrentamento a essas mazelas sociais, bem como possibilitando o bem-estar físico, psíquico e emocional, melhorando de maneira significativa a qualidade de vida dessas comunidades atendidas na **Estação Cidadania do Cabo de Santo Agostinho, promovendo a inclusão social, e o direito à cidadania.**

5.2 Objetivo geral

Promover e potencializar na **Estação Cidadania do Cabo de Santo Agostinho**, o esporte, a cultura, a integração e social, a qualificação profissional, por meio do desenvolvimento de atividades sócio artísticos culturais, esportivos e educacionais proporcionando interação social e direitos básicos à cidadania, como: lazer, liberdade de expressão, promoção a educação, bem estar social de crianças, jovens, adultos, grupos da terceira idade, pessoas de matrizes africanas, pessoas com deficiência (PCD) e grupos LGBTQI+, independente da sua condição social, étnico e religiosa.

O PROJETO MAIS AÇÃO CIDADANIA tem como principal propósito o fomento, o combate à exclusão social, o preconceito, o racismo, o sexismo e reduzir as desigualdades, inclusive no aspecto econômico e financeiro, oportunizar o direito a inclusão nos seus mais variados aspectos formativos numa dimensão crítica e pedagógica de sua representação social, contribuindo de maneira significativa na melhoria da qualidade de vida dessas pessoas.

5.3 Objetivos específicos

1. Promover e incentivar a prática do desporto de rendimento na intenção de descobrir novos talentos amadores, profissionais,

Instituto Diversidade, Gênero e Educação

CNPJ: 21.322.290/0001-60

Rua Silveira Lobo, nº 32, Casa Forte, Recife/PE, CEP: 52.061-030

E-mail: contato.idge@gmail.com / Fone: (81) 98882-8744

- olímpicos e paralímpicos;
2. Possibilitar, estimular e difundir as práticas culturais e esportivas nas suas representações histórica, pedagógica e lúdica, bem como promover a socialização e o combate ao uso abusivo de drogas lícitas e ilícitas, o ócio e outras mazelas sociais;
 3. Melhorar a qualidade de vida dos envolvidos/atendidos através das práticas individuais e/ou coletivas fomentadas pelo projeto, promovendo seu desenvolvimento físico e mental, oportunizando assim à promoção a educação e a saúde;
 4. Potencializar e criar ações na **Estação Cidadania do Cabo de Santo Agostinho** como referencial, nas mais variadas áreas, fazendo do Município do Cabo de Santo Agostinho um verdadeiro polo incentivador das várias práticas sociais aqui apresentadas, além de um celeiro atletas através da promoção do **PROJETO MAIS AÇÃO CIDADANIA**.

5.4 Público-alvo

- Mais de 420 alunos contemplados diretamente;
- Comunidade de Garapú, e do entorno da Estação Cidadania de baixa renda e vulnerabilidade social do Cabo de Santo Agostinho;
- Faixa etária entre crianças, jovens, adultos e sessenta+;
- Espaço utilizado da Estação Cidadania do Cabo de Santo Agostinho.

5.5 Metodologia

Cada etapa do projeto será cuidadosamente acompanhada por um profissional específico de sua área, executada de acordo com o seu desenvolvimento sistêmico, por um processo reflexivo, contínuo e avaliativo dos alunos através de:

- Aulas práticas, teóricas;
- Métodos avaliativos;
- Relatórios mensais dos profissionais sobre as atividades;
- Índices de frequências mês a mês etc....
- Aulas expositivas, vídeo aulas, pesquisas;
- Rodas para diálogos lúdicos e recreativos.

Essas etapas serão apoiadas, acompanhadas e avaliadas pela equipe de coordenação e monitoramento do projeto através de formulários de pesquisa desenvolvido com base nas experiências vivenciadas sobre o princípio meio e fim dessas atividades.

Adota-se essa metodologia no sentido de garantir a participação efetiva dos alunos, uma vez que o projeto possibilita a criação de atividades atraentes e prazerosas.

As atividades ofertadas pelo projeto, conforme sua distribuição nos eixos temáticos, estarão sujeitas a alterações e/ou substituições. Justifica-se essa mudança, conforme processo de adesão, execução, adaptação e avaliação quantitativa e qualitativa da oficina ou curso de acordo com a realidade do Equipamento Estação Cidadania e da necessidade da comunidade no município do Cabo de Santo Agostinho.

5.6 Metas		
META - 1		
QUANTITATIVA	QUALITATIVAS	AFERIÇÃO
<p>Indicador:</p> <p><i>Oficinas e atividades auxiliares desenvolvidas na Estação Cidadania.</i></p>	<p><i>Promover o atendimento das modalidades (esportivas, culturais, artísticas, educacional e social) de forma, participativa e coletiva promovendo o bem-estar físico e mental a partir:</i></p> <ul style="list-style-type: none"> • <i>Karatê, Jiu-Jitsu, Judô, kickboxing, Capoeira, Capoterapia, Funcional 50+, Skate, Basquete, Vôlei, Futebol de Salão, Futebol de</i> 	<p><i>Ficha de frequência dos alunos para averiguação de evasão e/ou permanência dos alunos.</i></p>

Instituto Diversidade, Gênero e Educação

CNPJ: 21.322.290/0001-60

Rua Silveira Lobo, nº 32, Casa Forte, Recife/PE, CEP: 52.061-030

E-mail: contato.idge@gmail.com / Fone: (81) 98882-8744

		<i>Campo, Teatro, Música/Dança, Artes plásticas/ Artesanato, Fut. Mesa, Academia, Ballet, Pré-militar.</i>	
META - 2			
QUANTITATIVA	QUALITATIVAS		AFERIÇÃO
Indicador: <i>Com base no termômetro inicial de 30 alunos contemplados por turma nas respectivas oficinas, com a totalização parcial de 420 participantes atendidos, podendo ter mais ou menos adesões, existindo perspectiva de criação de novas de turmas, assim necessário, para os usuários acolhidos pelo projeto Jogando Aberto.</i>	<i>Aulas desenvolvidas com profissionais qualificados em espaços adequados com material específico para cada modalidade/atividades para desenvolvimento das ações.</i>		<ul style="list-style-type: none"> • <i>Relatório Mensal de Professores para medir o desempenho dos alunos e da oficina a fim de relatar o nível de envolvimento dos participantes.</i> • <i>Registro de depoimento dos alunos, fotos e vídeos coletados pelo professor e devidamente sistematizado pela coordenação de planejamento técnico e pedagógico.</i>
I. META - 3			
QUANTITATIVA	QUALITATIVAS		AFERIÇÃO
Indicador: <i>Reuniões com todo corpo do projeto, sendo:</i>	01 mensal	<i>Reunião mensal com professores e alunos a fim de medir as relações pessoais, intelectuais e físicas.</i>	<i>Maior participação e envolvimento das famílias dos alunos envolvidos.</i>

Instituto Diversidade, Gênero e Educação

CNPJ: 21.322.290/0001-60

Rua Silveira Lobo, nº 32, Casa Forte, Recife/PE, CEP: 52.061-030

 E-mail: contato.idge@gmail.com / Fone: (81) 98882-8744

	01 a cada bimestre	<i>Reunião bimestral com pais de alunos para o acompanhamento do comportamento dos participantes no âmbito familiar.</i>	<i>Através da mudança de comportamento dos alunos.</i>
	01 ao final de cada semestre	<i>Reunião para acompanhamento e avaliação da equipe de planejamento técnico/pedagógico e coordenação geral, a fim de melhorar o desempenho geral do projeto através de formulários e formações continuadas dos profissionais envolvidos.</i>	<i>Melhoria das competências motoras e do desenvolvimento cognitivo.</i>

META - 4

QUANTITATIVA	QUALITATIVAS	AFERIÇÃO
Indicador: <i>Promover competições, atividades, feiras de artes, encontros digitais, literários e eventos culturais (culminâncias /festivais) a partir do terceiro mês, no final de cada</i>	<i>Despertar o interesse no esporte como meio de superar dificuldades e limitações, bem como oportunizar a interação e a integração social dos envolvidos.</i>	<i>Maior participação das comunidades envolvidas nas atividades do projeto.</i>
	<i>Incentivar a produção e a comercialização de produtos, produzidos nas oficinas de arte/cultura, bem como estimular geração de renda.</i>	<i>Diminuição de índices de violência na comunidade.</i>

semestre, anual ou quando se achar necessário)	Estimular o interesse pela cultura popular, produções teatrais e cinematográficas a partir de batizados, enquetes, filmes culturais a partir da realidade vivida desses alunos.	Melhoria no comportamento dos participantes nas atividades.
	Promover um FESTIVAL MULTICULTURAL na Estação Cidadania ao final do PROJETO MAIS AÇÃO CIDADANIA como culminância, viabilizando políticas públicas de qualidade que propiciem trabalho de equipe entre atores e agentes, valorizando novas produções artísticas e culturais, incentivando as práticas esportivas e mercadológicas, bem como atraindo novos investidores para a comunidade.	<ul style="list-style-type: none"> • Maior participação das comunidades envolvidas nas atividades do projeto. • Diminuição de índices de violência na comunidade. • Melhoria no comportamento dos participantes nas atividades.

5.7 Cronograma de execução (Meta, Etapa ou Fase)						
Meta	Etapa / Fase	Especificação	Indicador físico		Duração	
			UND	Quant	Início	Fim
1.1	Fase inicial do projeto	Divulgação de inscrição dos alunos	/	420	1º mês	12º mês
1.2	Execução do projeto	Assessoria de gestão global	1	24	1º mês	12º mês

		Atividade Auxiliar executivo de Gestão	2			
		Assessoria Executiva Global	1			
		Atividade Auxiliar de Execução e Planejamento	1			
		Assessoria Executiva Administrativa	1			
		Atividade Auxiliar Administrativo	2			
		Assessoria de Planejamento	1			
		Atividade Auxiliar de Planejamento	2			
		Assessoria Pedagógico	1			
		Assessoria Psicológica	1			
		Assessoria de Oficinas	14			
		Atividades Extras	14			
1.3	Avaliação dos Alunos	Frequência Relatórios	22 x 30	420	1º mês	12º mês
2.1	Segunda etapa: Estruturação	Material para desenvolvimento das atividades		Conforme Lista de Material	2º mês	11º mês
2.2	Atividades	Aulas: teórico/prático	22 x 30	420	1º mês	12º mês
2.3	Reuniões	Oficinas e Planejamento	1	14 Planejadas	3º mês	12º mês

3.1	Campeonatos	Atividades esportivas	1	13	6º mês	6º mês
3.2	Micro eventos	Feira de artes	1	10	3º mês	11º mês
		Encontros culturais e artísticos	1	2	6º, 12º mês	6º/12º mês
		Encontro literário e digital	1	1	6º mês	6º mês
3.3	Terceira etapa: Culminância do projeto	Festival Multidisciplinar (Esportivo, artístico, cultura e educacional)	/	/	12º mês	12º mês

5.7 Desenvolvimentos técnicos

ASSESSORIA DE GESTÃO GLOBAL

- Assessora todo o processo de avaliação, as ações administrativas, financeiras e pedagógicas.
- Assessora a sistematização dos resultados obtidos (Através dos relatórios apresentados pelos instrutores, pela assessoria administrativa, coordenação de planejamento técnica e assessoria pedagógica).

ASSESSORIA EXECUTIVA GLOBAL

- Coordenar todo corpo do projeto (professores e equipe técnica) avaliando e fiscalizar a execução das atividades ofertadas pelo projeto, bem como e sistematizar o material avaliativo das atividades;

ASSESSORIA DE PLANEJAMENTO TÉCNICO

- Planejar ações partindo das experiências vividas e registradas nos relatórios, apresentar novas estratégias através de formulários avaliativos de acordo as diversas realidades vivenciadas que possam a vir a corroborar com a execução do projeto;
- Coordenar as ações pedagógicas do projeto.

Instituto Diversidade, Gênero e Educação

CNPJ: 21.322.290/0001-60

Rua Silveira Lobo, nº 32, Casa Forte, Recife/PE, CEP: 52.061-030

E-mail: contato.idge@gmail.com / Fone: (81) 98882-8744

ASSESSORIA PEDAGÓGICA

- Desenvolver as ações pedagógicas envolvidas no projeto;
- Planejar e sistematizar o material didático-pedagógico;
- Realizar a formação dos treinadores e oficinairos, a fim de efetivar uma capacitação continuada.

21

ASSESSORIA PSICOLÓGICA

- Acompanhar o desenvolvimento dos alunos nas atividades;
- Identificar os aspectos psicológicos que possam interferir no aprendizado;
- Atender e acompanhar tanto os alunos como os familiares que demonstrem necessidades de atenção psicológica.

ASSESSORIA EXECUTIVA ADMINISTRATIVA

- Assessorar as ações de infraestrutura do projeto e garantir a execução das ações como o planejado;
- Elaborar e organizar as prestações de contas, pagamento de pessoal, relatórios de todo processo administrativo bem como auxiliar a coordenação geral no acompanhamento das ações voltadas as compras e fluxo de caixa do projeto.

ASSESSORIA DE OFICINAS

- Atividades práticas e teóricas;
- Desenvolver na prática todas as propostas pedagógicas do projeto.

ATIVIDADES AUXILIARES

- Atividades auxiliares com práticas e teóricas de acordo com sua funcionalidade.

5.8 Discriminação de material (estimativa de preço/R\$)				
	MODALIDADE			
Nº	Capoterapia e funcional 50+ Bloco 1	Quant	Preço unitário	Preço total
01	Camisas	120	37,00	4.440,00
02	Kit Funcional 50+	60	120,00	7.200,00
03	Kit Capoterapia	60	120,00	7.200,00
04	Coletes Funcional 50+	60	20,00	1.200,00
05	Coletes Capoterapia	20	20,00	1.200,00

Instituto Diversidade, Gênero e Educação

CNPJ: 21.322.290/0001-60

Rua Silveira Lobo, nº 32, Casa Forte, Recife/PE, CEP: 52.061-030

E-mail: contato.idge@gmail.com / Fone: (81) 98882-8744

06	Shorts	120	45,00	5.400,00
Bombeiro Civil Equipamentos - Subtotal				25.440,00
Nº	Uniforme Estação Cidadania	Quant	Preço unitário	Preço Total
07	Uniforme	400	37,00	14.800,00
Uniforme Estação Cidadania - Subtotal				14.800,00
Nº	Capoeira	Quant	Preço unitário	Preço total
08	Berimbau Gunga	03	120,00	360,00
09	Berimbau Viola	03	120,00	360,00
10	Berimbau Médio	03	120,00	360,00
11	Pandeiro de couro nº 10	02	120,00	240,00
12	Atabaque grande	03	750,00	2.250,00
13	Agogô	03	60,00	180,00
14	Reco-reco	03	60,00	180,00
15	Pandeiro de Acrílico nº 10	15	60,00	900,00
16	Abadá de capoeira	60	40,00	2.400,00
17	Camisa pintadas	60	27,00	1.620,00
Capoeira Equipamentos - Subtotal				8.850,00
Subtotal geral				48.090,00
Nº	Jiu-Jitsu	Quant	Preço unitário	Preço total
18	Kimono para Jiu-Jitsu	30	200,00	6.000,00
19	Tatame (Placas)	60	150,00	9.000,00
Jiu-Jitsu Equipamentos - Subtotal				15.000,00
Subtotal geral				64.090,00
Nº	Karatê	Quant	Preço unitário	Preço total
20	Kimono para Karatê	30	200,00	6.000,00
21	Luvras para Karatê (pares)	30	100,00	3.000,00
Karatê Equipamentos - Subtotal				9.000,00
Subtotal geral				73.090,00
Nº	Kickboxer (material universal para todas as modalidades de luta)	Quant	Preço unitário	Preço total
22	Saco de pancada	02	180,00	360,00

23	Aparador de chute	02	180,00	360,00
24	Paô (pares)	06	180,00	1.080,00
25	Manoplas (pares)	10	150,00	1.500,00
26	Luvras para Kickboxer (pares)	10	80,00	800,00
Kickboxer Equipamentos - Subtotal				4.100,00
Subtotal geral				77.190,00
Nº	Judô	Quant	Preço unitário	Preço total
27	Kimono Para Judô	30	200,00	6.000,00
Judô Equipamento - Subtotal geral				83.190,00
Nº	Skate	Quant	Preço unitário	Preço total
28	Skate montado hondar (iniciante)	30	280,00	8.400,00
29	Capacete niggli iron light	30	100,00	3.000,00
30	Kit proteção fila - P	30	150,00	4.500,00
Skate Equipamentos - Subtotal				15.900,00
Subtotal geral				99.090,00
Nº	Artes Plásticas/ Artesanato	Quant	Preço unitário	Preço total
31	Tela para pintura a óleo 30x40cm	100	20,00	2.000,00
32	Cavalete de mesa	30	40,00	1.200,00
33	Paleta de madeira	30	20,00	600,00
34	Pincel referencia - 181	60	13,00	780,00
35	Solvente ecosolve - 100ml	60	14,00	840,00
36	Branco titânio	30	11,00	330,00
37	Preto	30	11,00	330,00
38	Amarelo cádmio	30	11,00	330,00
39	Azul da prússia	30	11,00	330,00
40	Amarelo ocre	30	11,00	330,00
41	Vermelho francês	30	11,00	330,00
42	Azul cobalto	30	11,00	330,00
43	Terra de ciena queimada	30	11,00	330,00
44	Azul ultramar	30	11,00	330,00
45	carmim	30	11,00	330,00
46	Pinceis tigre ref. 181 nº 00	30	6,00	180,00

Instituto Diversidade, Gênero e Educação

CNPJ: 21.322.290/0001-60

Rua Silveira Lobo, nº 32, Casa Forte, Recife/PE, CEP: 52.061-030

E-mail: contato.idge@gmail.com / Fone: (81) 98882-8744

47	Pinceis tigre ref. 181 nº 04	30	8,00	240,00
48	Pinceis tigre ref. 181 nº 10	30	15,00	450,00
49	Pinceis tigre ref. 181 nº 16	30	24,00	720,00
50	Pinceis tigre ref. 181 nº 18	30	25,00	750,00
Artes Plásticas Equipamentos - Subtotal				11.060,00
Subtotal geral				110.150,00
Nº	Futebol	Quant	Preço unitário	Preço total
51	Padrão (Camiseta e bermuda)	200	150,00	30.000,00
52	Cones grandes	48	20,00	960,00
53	Bola	50	80,00	4.000,00
54	Medalha	200	30,00	6.000,00
Futebol - Subtotal				40.960,00
Subtotal geral				151.110,00
Nº	Ballet Clássico	Quant	Preço unitário	Preço total
55	Kit Uniforme - Colante, Meia e Sapatilha	90	100	9.000,00
56	Barra de Ballet	2	410	820,00
Ballet Clássico - Subtotal				9.820,00
Subtotal geral				16.930,00
Nº	Pré-militar	Quant	Preço unitário	Preço total
57	Camisas	50	37	1.850,00
58	Calça Tática	50	135	6.750,00
59	Coturno Tático	50	85	4.250,00
60	Kit Cipa - Prancha, Imobilizador, Ked e Aranha	2	1.100,00	2.200,00
Pré-militar - Subtotal				15.050,00
Subtotal geral				175.980,00
Nº	Culminância			Preço total
61	Culminância			80.000,00
Culminância - Subtotal				80.000,00
Subtotal geral				255.980,00
Nº	Compra de Insumos e permanentes para Estação Cidadania			Preço total
62	Insumos/permanentes			150.000,00

Compra de Insumos e permanentes para Estação Cidadania - Subtotal	150.000,00
Subtotal geral	405.980,00
Total Geral: 405.980,00	

5.9 Cargas horárias
Atividades Oficinas teórico-práticas: 80 horas mensais
Atividades Auxiliares teórico-práticas: 80 horas mensais
Atividades Administrativas e Auxiliares 176 horas mensais
Socialização das atividades (reuniões quinzenais): 08 horas mensais
Capacitações gerais e específicas: 16 horas mensais
TOTAL DE HORAS TRABALHADAS:
<ul style="list-style-type: none"> • 104 horas mensais Atividades Oficinas • 200 horas mensais Atividades Administrativas e Auxiliares

5.10 Plano de aplicação				
DURAÇÃO DO PROJETO - 12 MESES.				
Especificação	Quant	Preços dos Serviços	Mensal	Total
• Assessoria de Gestão Global	1	5.500,00	5.500,00	66.000,00
- Atividades Auxiliar Executivo de Gestão	2	2.800,00	5.600,00	67.200,00
• Assessoria de Executiva Global	1	4.400,00	4.400,00	52.800,00
- Atividades Auxiliar Execução e Planejamento	1	1.500,00	1.500,00	18.000,00
• Assessoria Executiva Administrativa	1	2.800,00	2.800,00	33.600,00
- Atividades Auxiliar Administrativo	2	1.500,00	3.000,00	36.000,00
• Assessoria de Planejamento	1	2.800,00	2.800,00	33.600,00

Instituto Diversidade, Gênero e Educação

CNPJ: 21.322.290/0001-60

Rua Silveira Lobo, nº 32, Casa Forte, Recife/PE, CEP: 52.061-030

E-mail: contato.idge@gmail.com / Fone: (81) 98882-8744

Técnico				
- Atividades Auxiliar Planejamento	2	1.500,00	3.000,00	36.000,00
• Assessoria Pedagógica	1	2.800,00	2.800,00	33.600,00
• Assessoria Psicológica	1	3.800,00	3.800,00	45.600,00
• Assessoria de Oficinas	14	2.200,00	30.800,00	369.600,00
- Atividades Auxiliares	14	1.500,00	21.000,00	252.000,00
SUBTOTAL				1.044.000,00
MATERIAL DO PROJETO				405.980,00
ENCARGOS				77.346,73
SUBTOTAL RH/ENCARGOS/MATERIAL				1.527.326,73

26

Instituto Diversidade, Gênero e Educação

CNPJ: 21.322.290/0001-60

Rua Silveira Lobo, nº 32, Casa Forte, Recife/PE, CEP: 52.061-030

E-mail: contato.idge@gmail.com / Fone: (81) 98882-8744



5.11 Cronograma de desembolso (R\$ 1,00)						
CONCEDENTE						
META	1º MÊS	2º MÊS	3º MÊS	4º MÊS	5º MÊS	6º MÊS
1,2,3... meses	1.527.326,73	X	X	X	X	X
	127.277,23	127.277,23	127.277,23	127.277,23	127.277,23	127.277,23
META	7º MÊS	8º MÊS	9º MÊS	10º MÊS	11º MÊS	12º MÊS
meses	127.277,23	127.277,23	127.277,23	127.277,23	127.277,23	127.277,23
PROPONENTE - ORGANIZAÇÃO PARCEIRA (CONTRAPARTIDA)						
META	1º MÊS	2º MÊS	3º MÊS	4º MÊS	5º MÊS	6º MÊS
meses	ESPAÇO ESTAÇÃO CIDADANIA					
META	7º MÊS	8º MÊS	9º MÊS	10º MÊS	11º MÊS	12º MÊS
meses	ESPAÇO ESTAÇÃO CIDADANIA					

Instituto Diversidade, Gênero e Educação
 CNPJ: 21.322.290/0001-60
 Rua Silveira Lobo, nº 32, Casa Forte, Recife/PE, CEP: 52.061-030
 E-mail: contato.idge@gmail.com / Fone: (81) 98882-8744

5.12 Detalhamentos da aplicação dos recursos financeiros	
ESPECIFICAÇÃO	VALOR
Material do Projeto	405.980,00
Encargos	77.346,73
Custos Indiretos para Execução:	1.044.000,00
TOTAL GERAL DO PROJETO	1.527.326,73

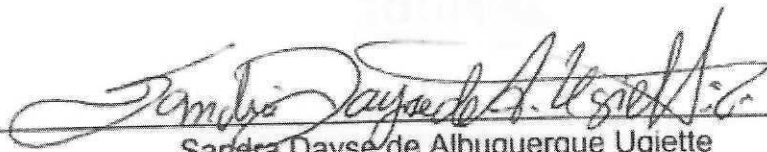

Sandra Dayse de Albuquerque Ugiette
Diretora Geral do IDGE